

La sharka

Maladie virale originaire d'Europe de l'Est

Virus responsable : *Plum Pox Virus* (PPV)

Impact économique : défaut de goût, d'aspect des fruits, baisse de rendement

3 souches en France : PPV-D (Dideron), PPV-M (Marcus), PPV-REC (recombinante)

Transmission par pucerons ou greffage

1ères détection en GE : 80's



Spécificités du Grand Est

Zone endémique / frontière Allemagne

Vergers familiaux non professionnels
+ Haies (prunellier)

⇒ Cofinancement 1€ pro /2€ Etat

Faible sensibilité du mirabellier vs
quetschier

PPV-D

sauf secteur de Westhoffen

PPV-D, PPV-REC et PPV-M

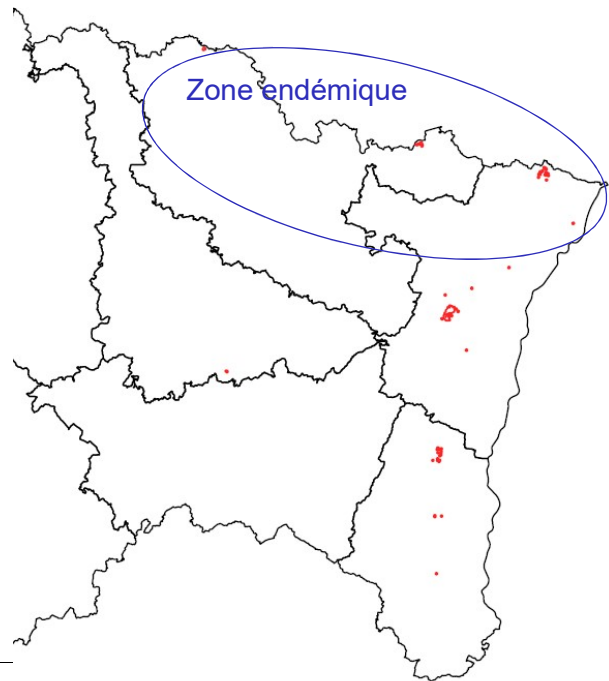

3

Bilan de la surveillance 2023

Environ 200 ha prospectés
dont 32 ha par moniteurs
11 ha en environnement
de pépinières

487 végétaux contaminés
principalement secteur Westhoffen
1 nouvelle commune

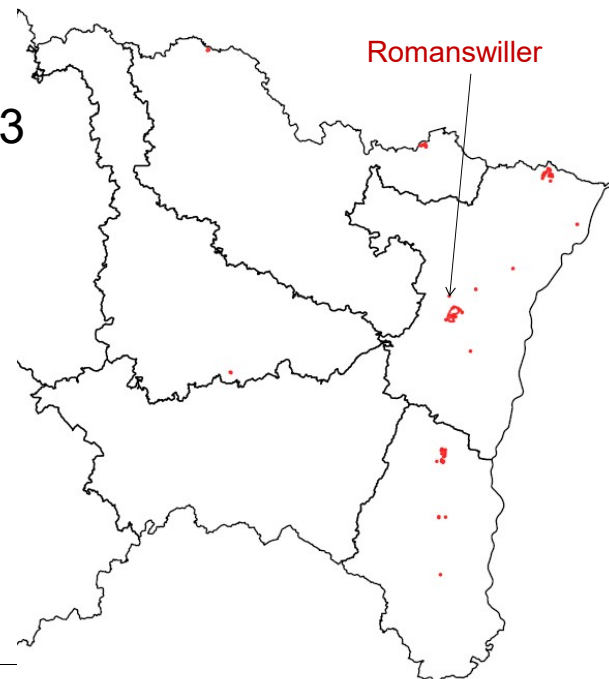

4

Arrêté ministériel du 09/07/2021 : mesures de surveillance

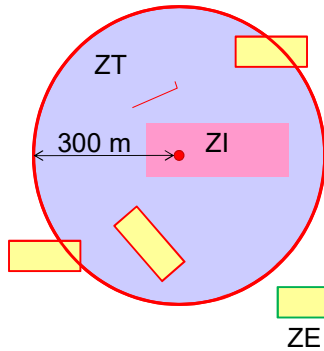

Type de zone	Nombre de passages	Objets observés	Obligatoire
Zone infectée (ZI)	2	Parcelles	Oui
Zone tampon (ZT)	1	Parcelles (+ haies)	Oui
Zone exempte (ZE)	Sous surveillance	Parcelles	Non
	Jeunes vergers	Parcelles	Non
	Autre	Parcelles	Non

- Végétal contaminé au cours des 3 dernières campagnes

ZE sous surveillance soumise à avis du CROPSAV

Jeunes vergers : vergers de moins de 3 ans, déclarés par le professionnel
Prospection des haies en zone tampon selon décision prise localement

5

Organisation et financement de la surveillance 67/68

Depuis 2014

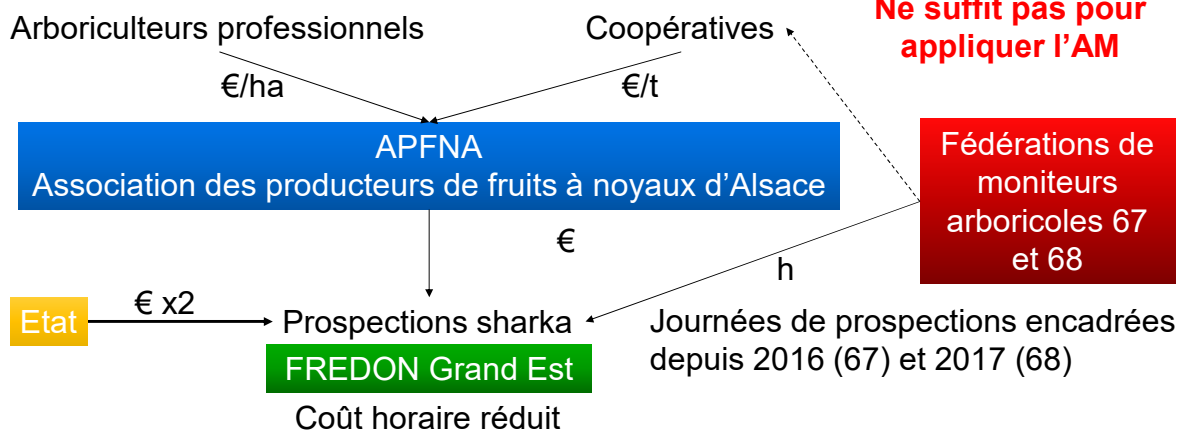

6

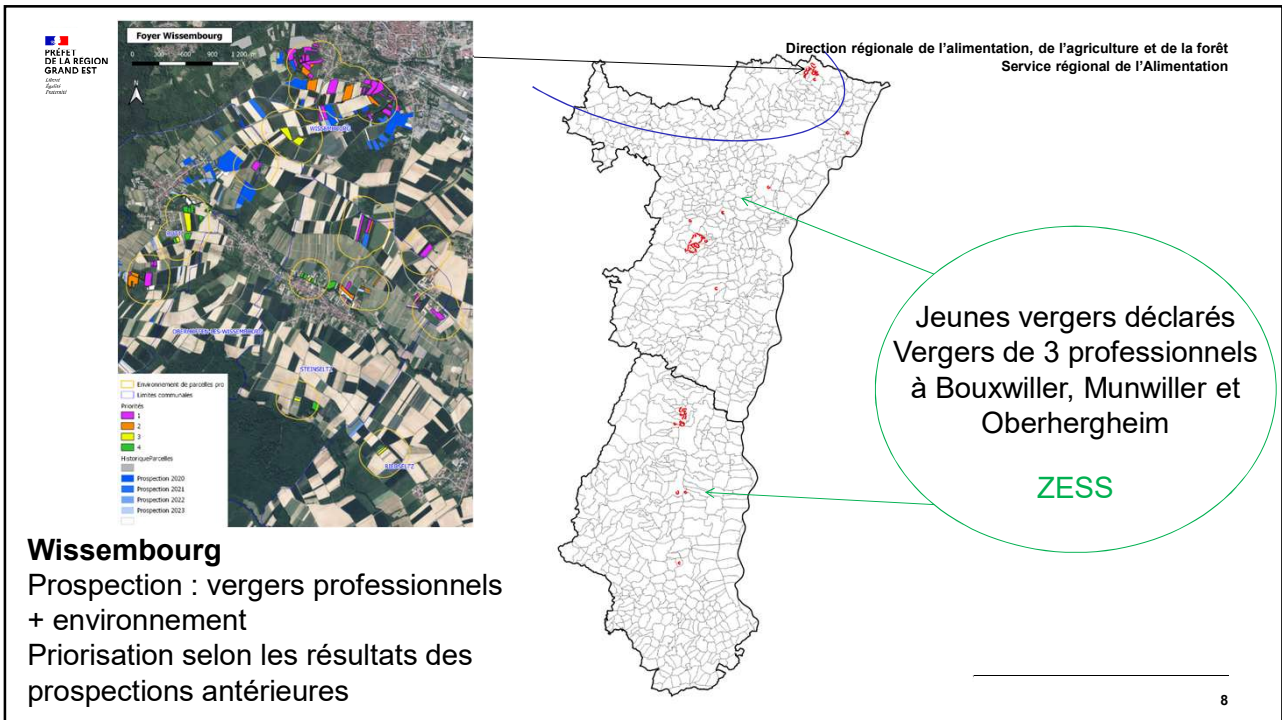
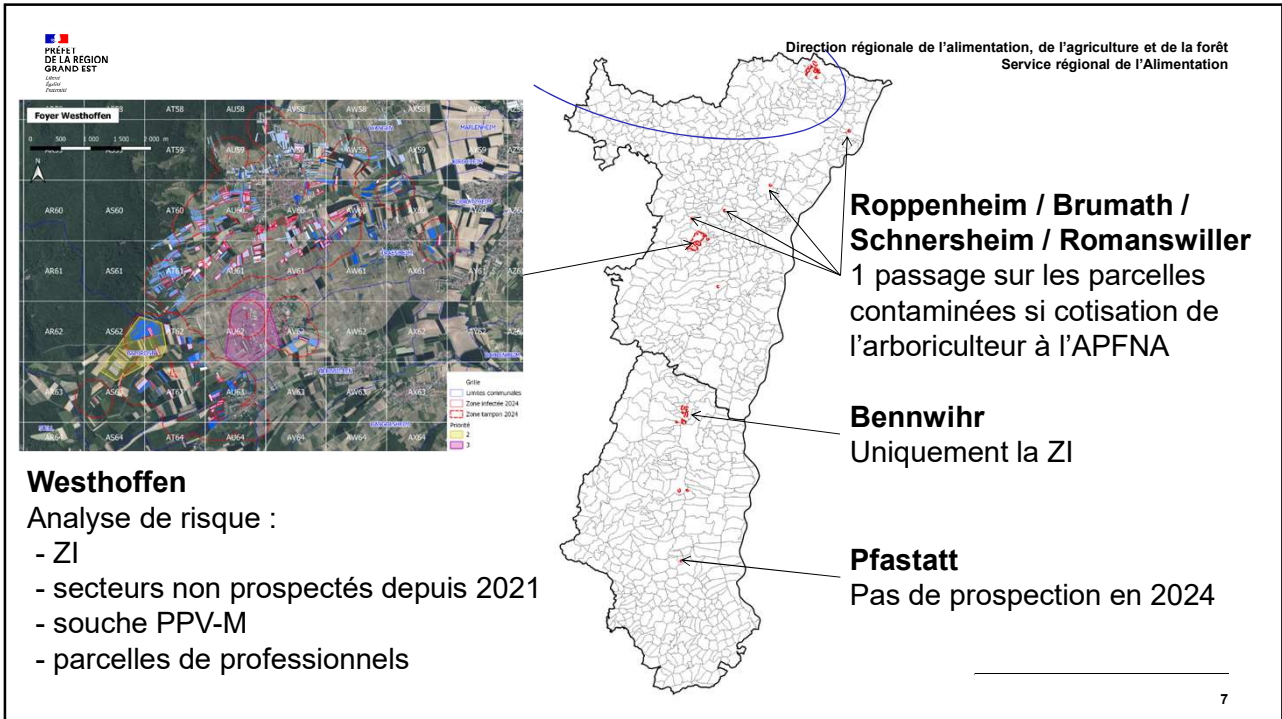

Organisation et financement de la surveillance 54/57

Pas d'organisation des professionnels
1 ZD = 1 arboriculteur
⇒ Cofinancement selon l'implication
du professionnel (financement et
arrachage)
⇒ Pas de surveillance en ZESS

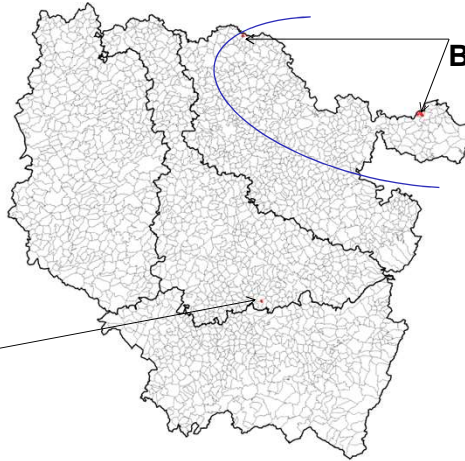

**Ormersviller /
Beyren-lès-Sierck :**
Prospection
cofinancée de la
parcelle du
professionnel et de
son environnement

Saint-Germain :
Prospection cofinancée de la ZD
par le professionnel

9

Pour avis : modalités de surveillances sharka pour 2024

- Répartition des ZESS
- Analyse de risque en ZD 67/68
- Mesures en ZD 54/57
- Surveillance du compartiment sauvage

Suite du calendrier :

- Publication d'un arrêté préfectoral : périmètres et mesures de lutte en GE
- Démarrage de la campagne de surveillance en juin

10

Évolutions réglementaires



R UE 2016/2031 + 2019/2072



AM du 09/07/2021

Organismes nuisibles des végétaux

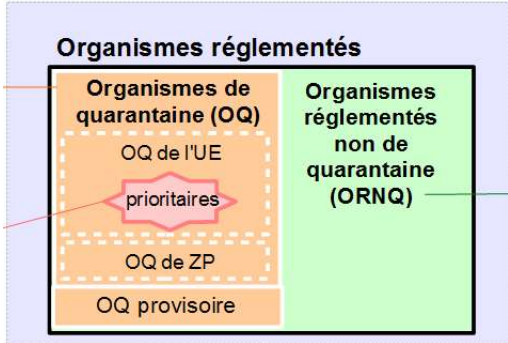

- Objectifs de la réglementation :**
- réduire l'impact économique sur les filières
 - interdiction d'introduction et de mise en circulation des ORNQ sur certains végétaux destinés à la plantation, pour certains usages.

Période transitoire
Surveillance et lutte obligatoire
Co-financement
↓
Lutte collective
PSIC / Format à définir

Arrêté ministériel du 09/07/2021 : mesures de surveillance

Type de zone	Nombre de passages	Objets observés	Obligatoire
Environnement de pépinière	1	Parcelles (+ haies)	Oui

