



**PRÉFET
DE LA RÉGION
GRAND EST**

*Liberté
Égalité
Fraternité*

Flavescence dorée : Situation sanitaire en Grand Est

Direction régionale de l'alimentation,
de l'agriculture et de la forêt
Service régional de l'alimentation

CROPSAV du 04/02/2025

La flavescence dorée, une jaunisse de la vigne

Maladies à phytoplasmes
Présents dans le compartiment sauvage
Transmission par insectes piqueurs-suceurs

Bois noir
Jaunisse du Palatinat (PGY)
Flavescence dorée

Mêmes symptômes
⇒ analyse laboratoire

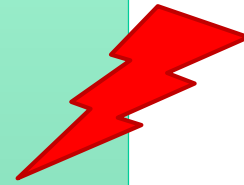

Scaphoideus titanus

Originnaire d'Amérique
Introduit au début du XX^{ème} s.
Hôte exclusif de la vigne
Vecteur des phytoplasmes de la
Flavescence dorée



Maladie épidémique
Incurable
Impact économique élevé

⇒ Phytoplasme de la Flavescence dorée classé
organisme de quarantaine de l'UE

Cycle écologique de la Flavescence dorée

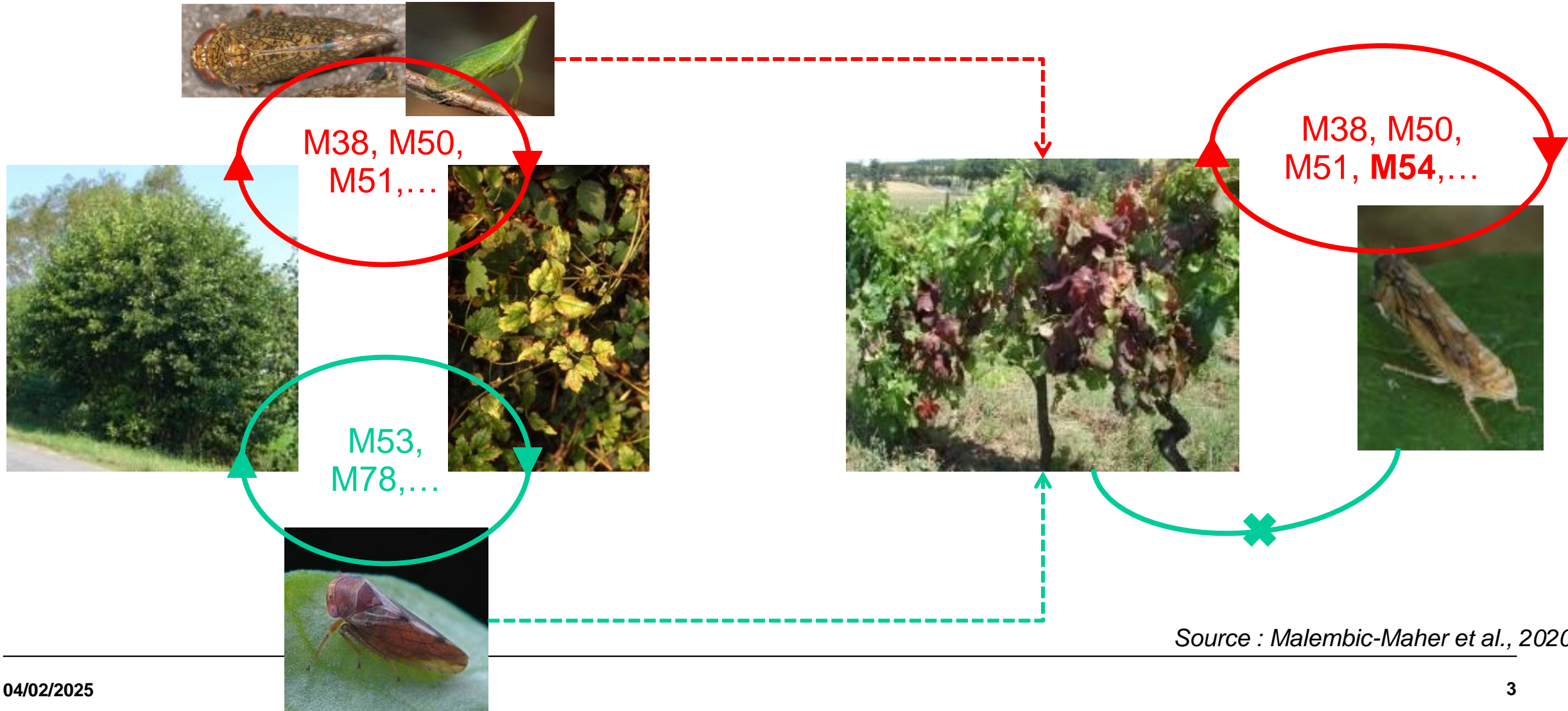

Source : Malembic-Maher et al., 2020

Situation en Grand Est

Vignoble lorrain :
Ni *S. titanus* ni FD

Vignoble alsacien :
Pas de *S. titanus* sauf à Turckheim
+ découverte en Allemagne à côté Kembs
2 zones délimitées

- ★ “Foyers” éradiqués
- ★ PGY
- ★ Flavescence dorée

Bergbieten (2024)

Dangolsheim (2024)

Colmar
(2021, 2023
et 2024)

Turckheim (2024)

Soultz (2023)

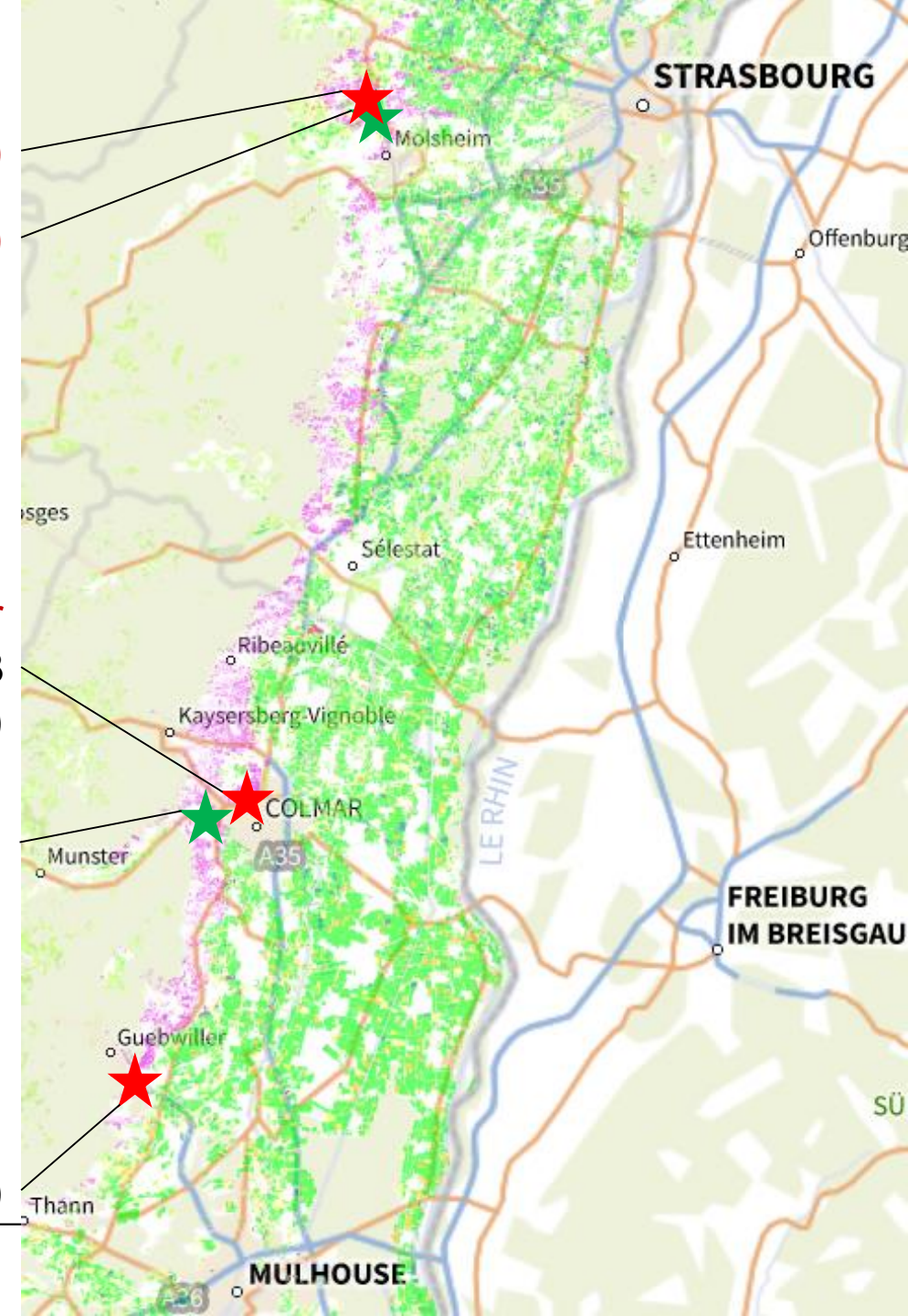

Vignoble champenois :
S. titanus depuis 2011
9 zones délimitées (en GE)

Vert-Toulon :
éradication en cours

Trélou/Passy (HdF) :
stabilisation

Vallée de la Marne : extension
des foyers

Découverte de nouveaux
foyers sur montagne de Reims
et Vitryat

2,6 ha > 20%

- ★ FD éradiquée
- ★ Foyers M54
- ★ Ceps isolés

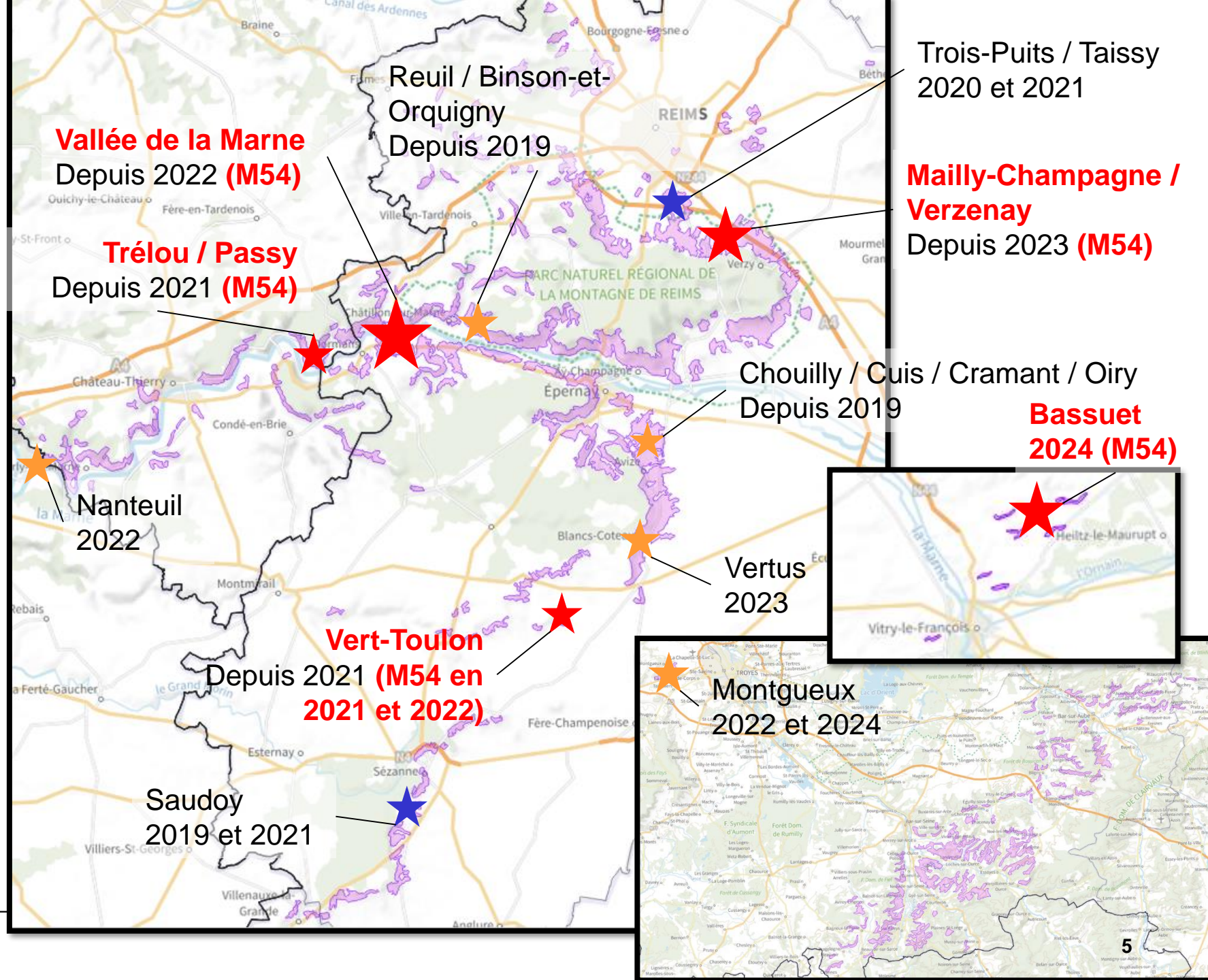

FLAVESCENCE DORÉE

VALLÉE DE LA MARNE

2022 : 4 COMMUNES - 450 CEPS

Trélou-sur-Marne

Passy-sur-Marne

Dormans

Courthiézy

FLAVESCENCE DORÉE

VALLÉE DE LA MARNE

2023 : EXTENSION - 9 COMMUNES - 910 CEPS

Trélou-sur-Marne

Passy-sur-Marne

Courthiézy

Dormans

Troïssy

Mareuil-le-Port

Festigny

Leuvrigny

Reuil

FLAVESCENCE DORÉE

VALLÉE DE LA MARNE

2024 : EXPLOSION - 18 COMMUNES - 8 150 CEPS

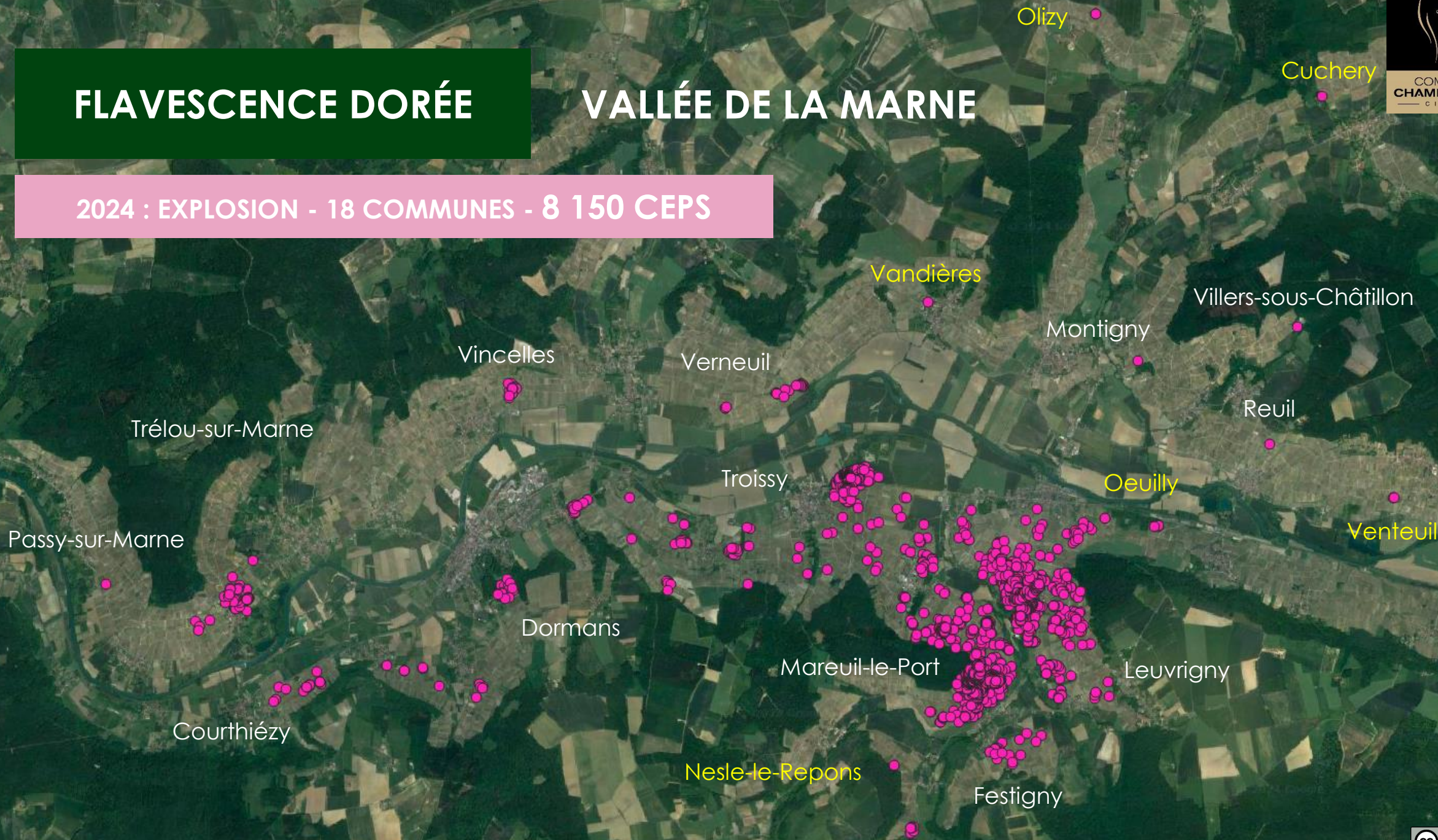

FLAVESCENCE DORÉE

NORD MONTAGNE DE REIMS

2023 : 1 SEUL CEP DÉTECTÉ

Mailly-Champagne

FLAVESCENCE DORÉE

NORD MONTAGNE DE REIMS

2024 : PLUSIEURS FOYERS DÉCOUVERTS - 1 320 CEPS

Chigny-les-Roses

Mailly-Champagne

Verzenay

Beaumont-sur-Veste

Villers-Marmery

FLAVESCENCE DORÉE

BASSUET

2024 : FOYER D'AMPLEUR - 970 CEPS

Vert-Toulon

1^{ère} détection en 2021

2 ceps M54

2022 : 104 ceps M54

Arrachage préventif d'une partie
de la parcelle contaminée

2023 : 1 cep isolé M50

2024 : 5 ceps M38 et échec

