



PRÉFET DE LA RÉGION GRAND EST

*Liberté
Égalité
Fraternité*

Direction régionale de l'alimentation,
de l'agriculture et de la forêt
Service régional de l'alimentation

Surveillance sharka 2026 Modalités et proposition de zonage

CROPSAV du 30 avril 2026



La sharka

Maladie virale originaire d'Europe de l'Est

Virus responsable : *Plum Pox Virus* (PPV)

Impact économique : défaut de goût, d'aspect des fruits, baisse de rendement

3 souches en France : PPV-D (Dideron), PPV-M (Marcus), PPV-REC (recombinante)

Transmission par pucerons ou greffage

1ères détection en GE : 80's

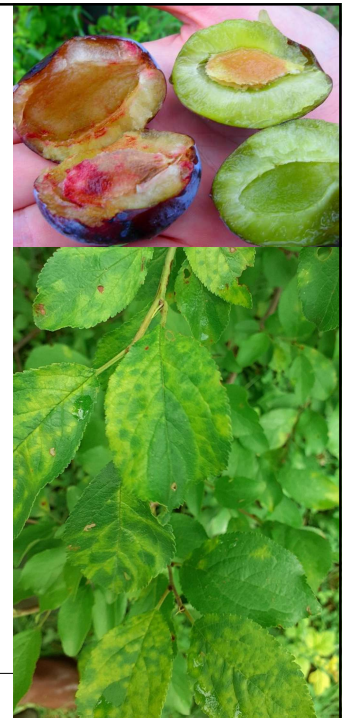

30/04/2026

PRÉFET DE LA REGION GRAND EST
Service régional de l'Alimentation

Spécificités du Grand Est

Zone endémique / frontière Allemagne

Vergers familiaux non professionnels
+ Haies (prunellier)
⇒ Cofinancement 1€ pro /2€ Etat

Faible sensibilité du mirabellier vs quetschier

PPV-D
sauf secteur de Westhoffen
PPV-D, PPV-REC et PPV-M

Direction régionale de l'alimentation, de l'agriculture et de la forêt
Service régional de l'Alimentation

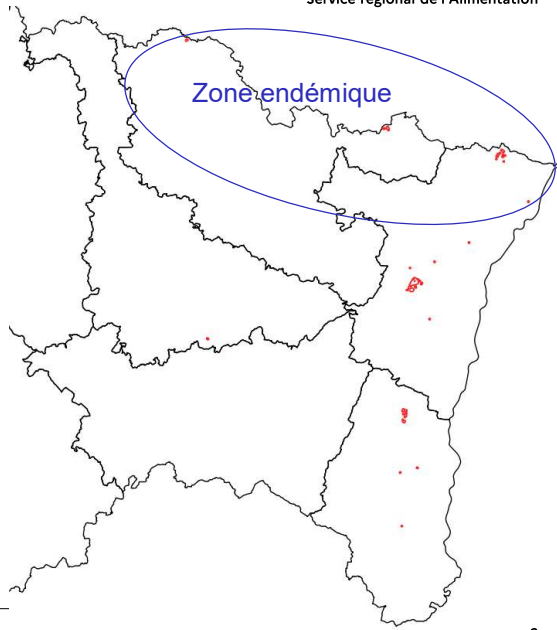

30/04/2026 3

PRÉFET DE LA REGION GRAND EST
Service régional de l'Alimentation

Bilan de la surveillance 2025

Environ 130 ha prospectés
dont 30 ha par moniteurs
9 ha en environnement de pépinières

900 végétaux contaminés
dont presque 600 à Westhoffen

Direction régionale de l'alimentation, de l'agriculture et de la forêt
Service régional de l'Alimentation

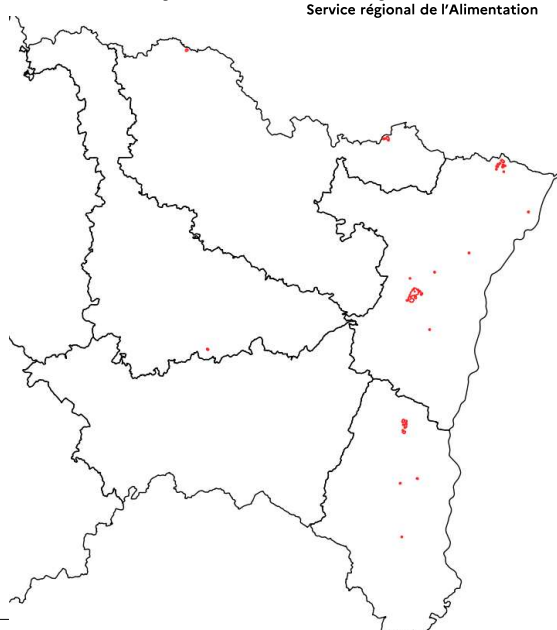

30/04/2026 4

Arrêté ministériel du 09/07/2021 : mesures de surveillance

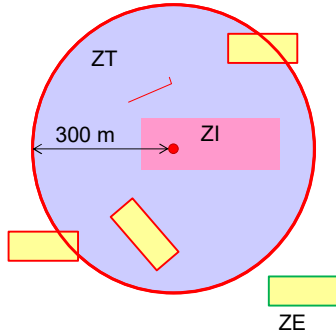

- Végétal contaminé au cours des 3 dernières campagnes

Type de zone		Nombre de passages	Objets observés	Obligatoire
Zone infectée (ZI)		2	Parcelles	Oui
Zone tampon (ZT)		1	Parcelles (+ haies)	Oui
Zone exempte (ZE)	Sous surveillance	1	Parcelles	Non
	Jeunes vergers	1	Parcelles	Non
	Autre	1	Parcelles	Non

ZE sous surveillance soumise à avis du CROPSAV

Jeunes vergers : vergers de moins de 3 ans, déclarés par le professionnel

Prospection des haies en zone tampon selon décision prise localement

Organisation et financement de la surveillance 67/68

Depuis 2014

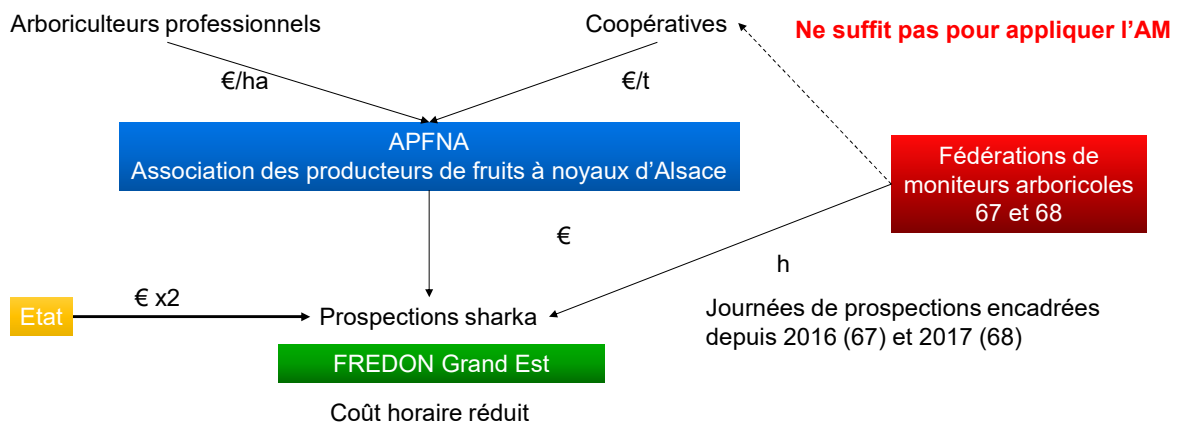

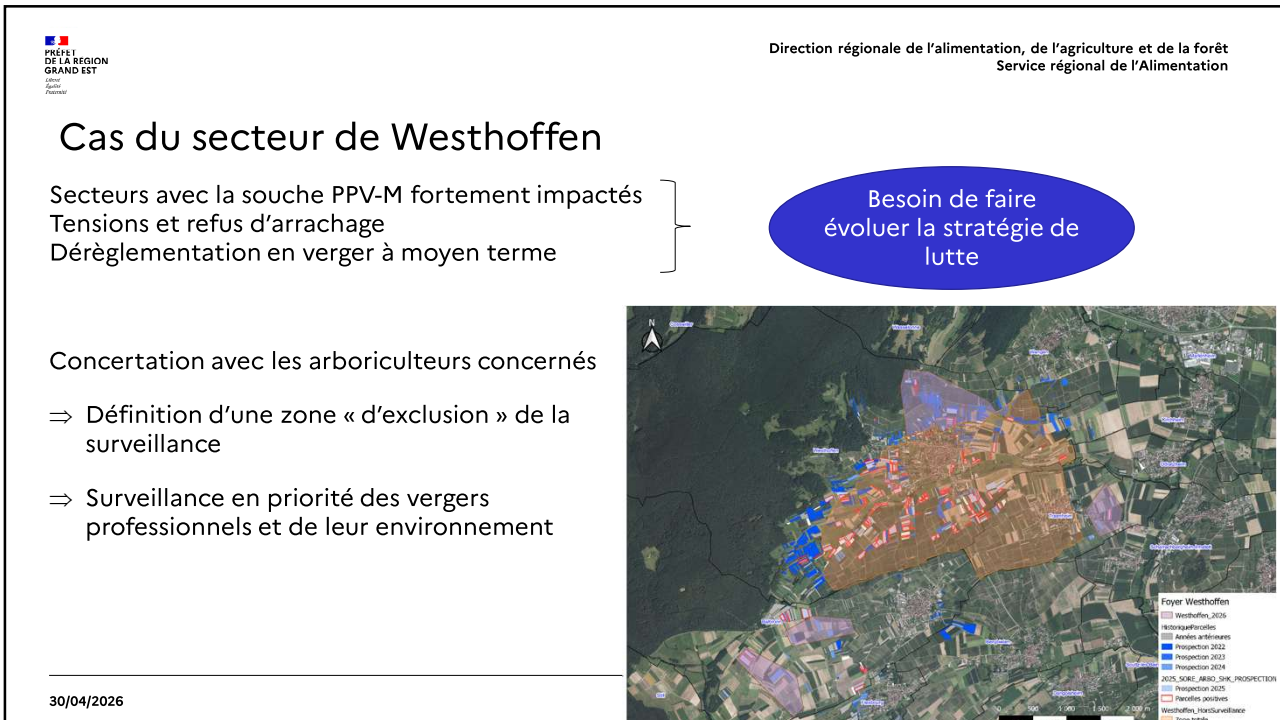
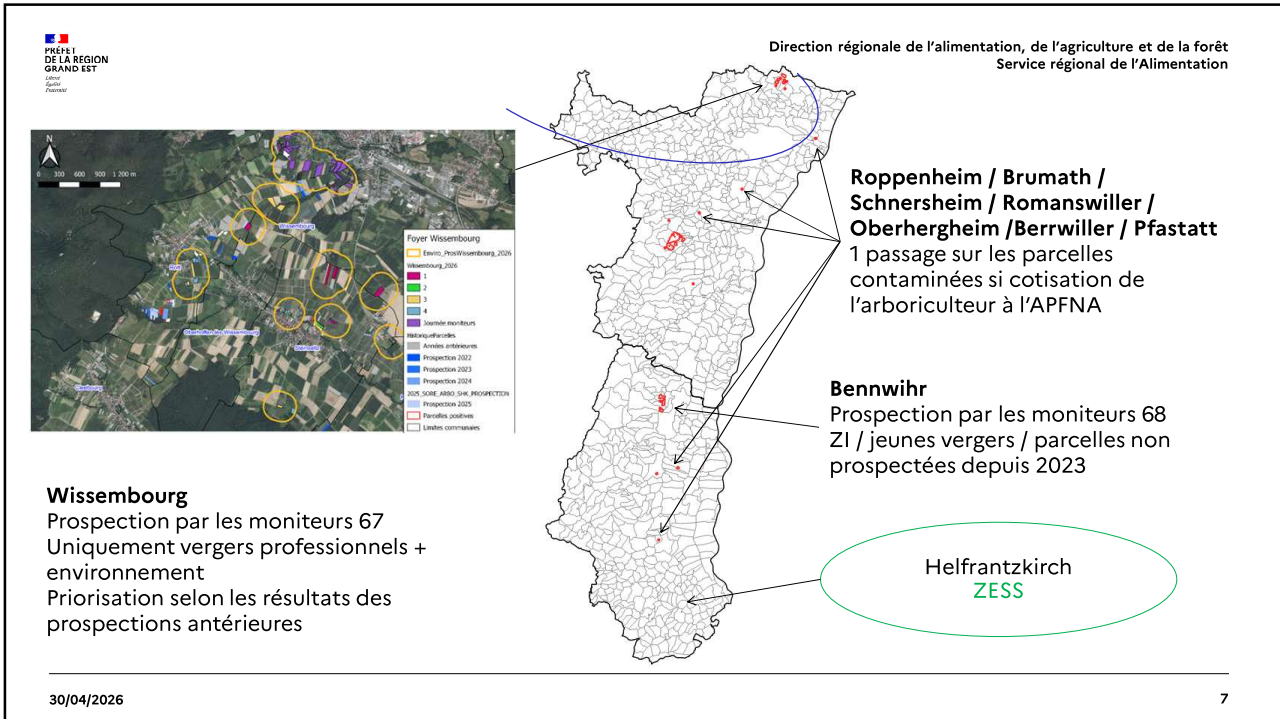

Organisation et financement de la surveillance 54/57

Pas d'organisation des professionnels
1 foyer = 1 arboriculteur
⇒ Cofinancement selon
l'implication du professionnel
(financement et arrachage)
⇒ Pas de surveillance en ZESS

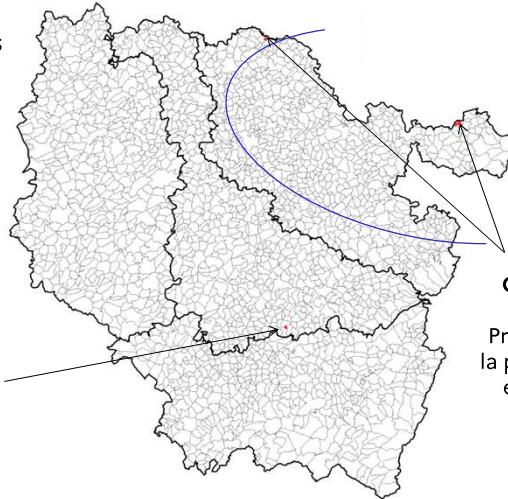

Saint-Germain :
Prospection cofinancée du foyer ZI+ZT
par le professionnel selon mesures
prévues dans l'arrêté ministériel

**Ormersviller / Beyren-lès-
Sierck :**
Prospection cofinancée de
la parcelle du professionnel
et de son environnement

30/04/2026

9

Pour avis : modalités de surveillance sharka pour 2026

- Choix des ZESS
- Stratégie de surveillance en zone endémique
- Modification de la stratégie de lutte autour de Westhoffen
- Analyse de risque appliquée au 67/68
- Surveillance du compartiment sauvage

Suite du calendrier :

- Publication d'un arrêté préfectoral : périmètres et mesures de lutte en GE

30/04/2026

10

Évolutions réglementaires



R UE 2016/2031 + 2019/2072



AM du 09/07/2021

Organismes nuisibles des végétaux

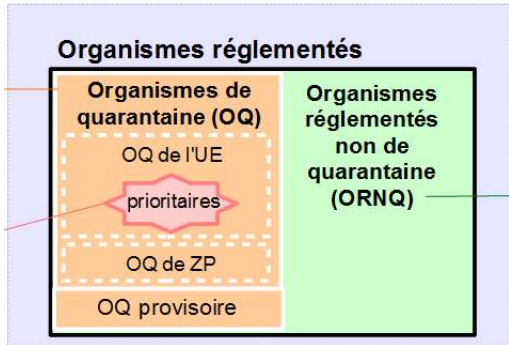

- Objectifs de la réglementation :**
- réduire l'impact économique sur les filières
 - interdiction d'introduction et de mise en circulation des ORNQ sur certains végétaux destinés à la plantation, pour certains usages.

Période transitoire
Surveillance et lutte
obligatoire
Co-financement

↓
Lutte collective
PSIC / Format à définir

Arrêté ministériel du 09/07/2021 : mesures de surveillance

Type de zone	Nombre de passages	Objets observés	Obligatoire
Environnement de pépinière	1	Parcelles (+ haies)	Oui

